

# PARQUE DA ALDEIA DE CARAPICUIBA - REDE EXTERNA DE ÁGUA POTÁVEL e ESGOTO SANITÁRIO

ESCALA 1 : 1.000

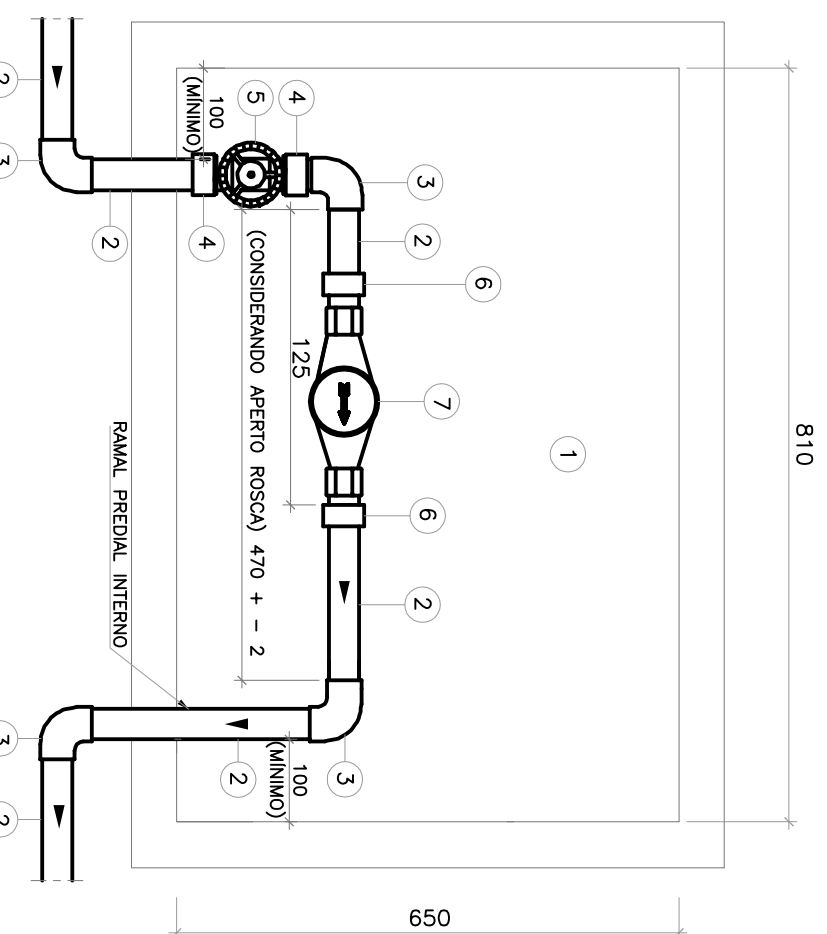

**DETALHE DO HIDRÔMETRO PARA 3,0m<sup>3</sup>/h**  
CAVALETE SIMPLES DN 1" E ABRIGO PARA INSTALAÇÃO  
QUANTIDADE = 3un  
ESCALA : 1:25

ITEM	DESCRIÇÃO	UNID.	QUANTIDADE
01	ARRIO DE ALVENARIA DO CONCRETO	-	4000008010 mm
02	TUBO DE PVC VARIADA SOLDAEL	DN 32 (1")	-
03	CONTEIPLER DE PVC VARIADA SOLDAEL	DN 32 (1")	-
04	ADAPTADOR DE PVC VARIADA SOLDAEL	DN 32 (1")	-
05	RECEBIMO DE CHUVA BRITO	DN 32 (1")	-
06	LUA CHA ROSCA FLEMA	DN 32 (1")	-
07	CHAVE DE ROSCA VARIADA	DN 32 (1")	-
08	RECEBIMO DE CHUVA BRITO	DN 32 (1")	-

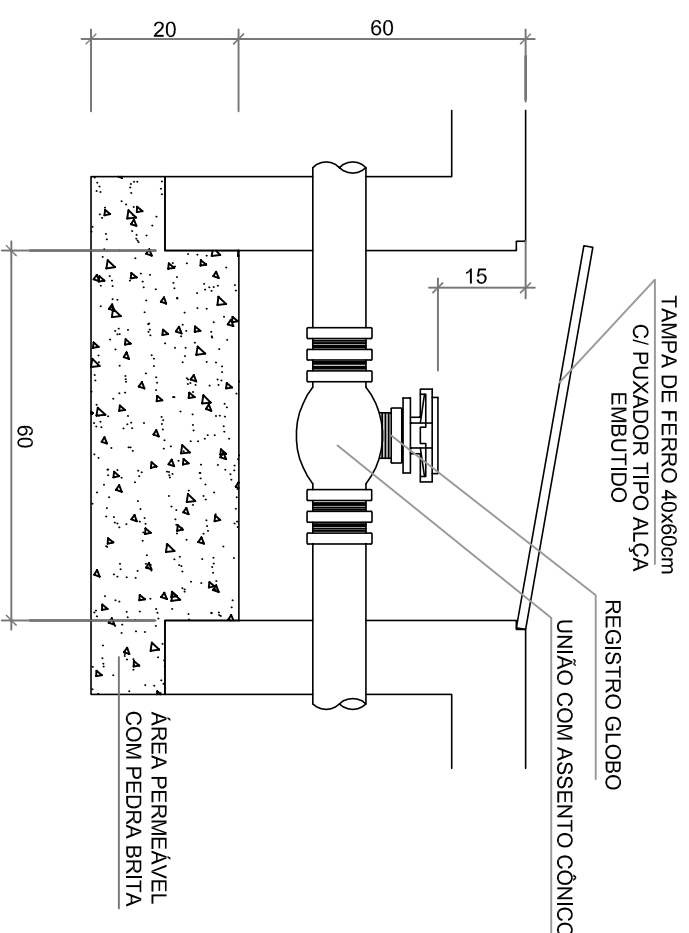

**DETALHE DA CAIXA COM REGISTRO GLOBO "CRG"**  
QUANTIDADE = 19un  
ESCALA 1:25

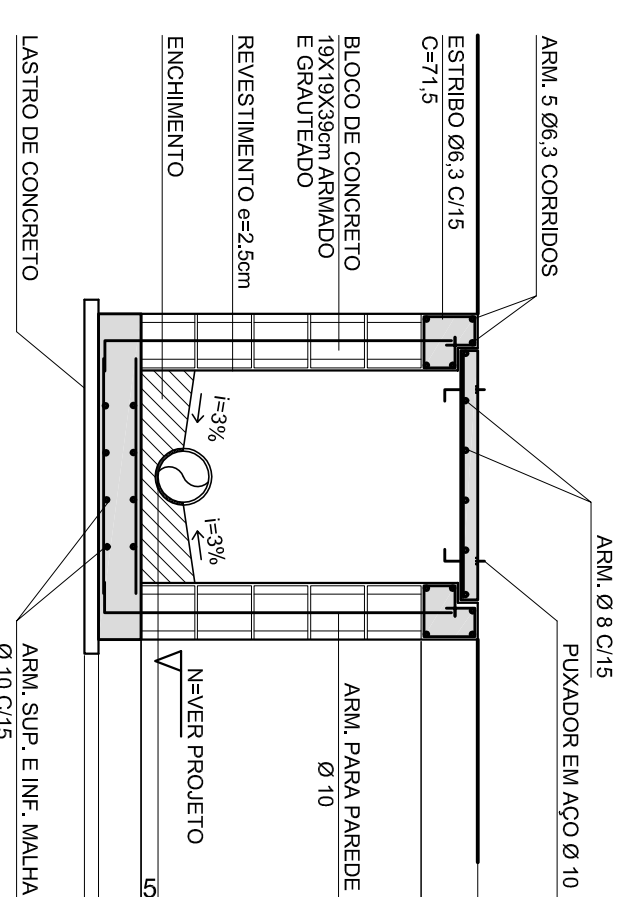

PLANTA CAIXA DE INSPEÇÃO  
DE ESGOTO "C.I.E." (TÍPICO)  
QUANTIDADE = 24un

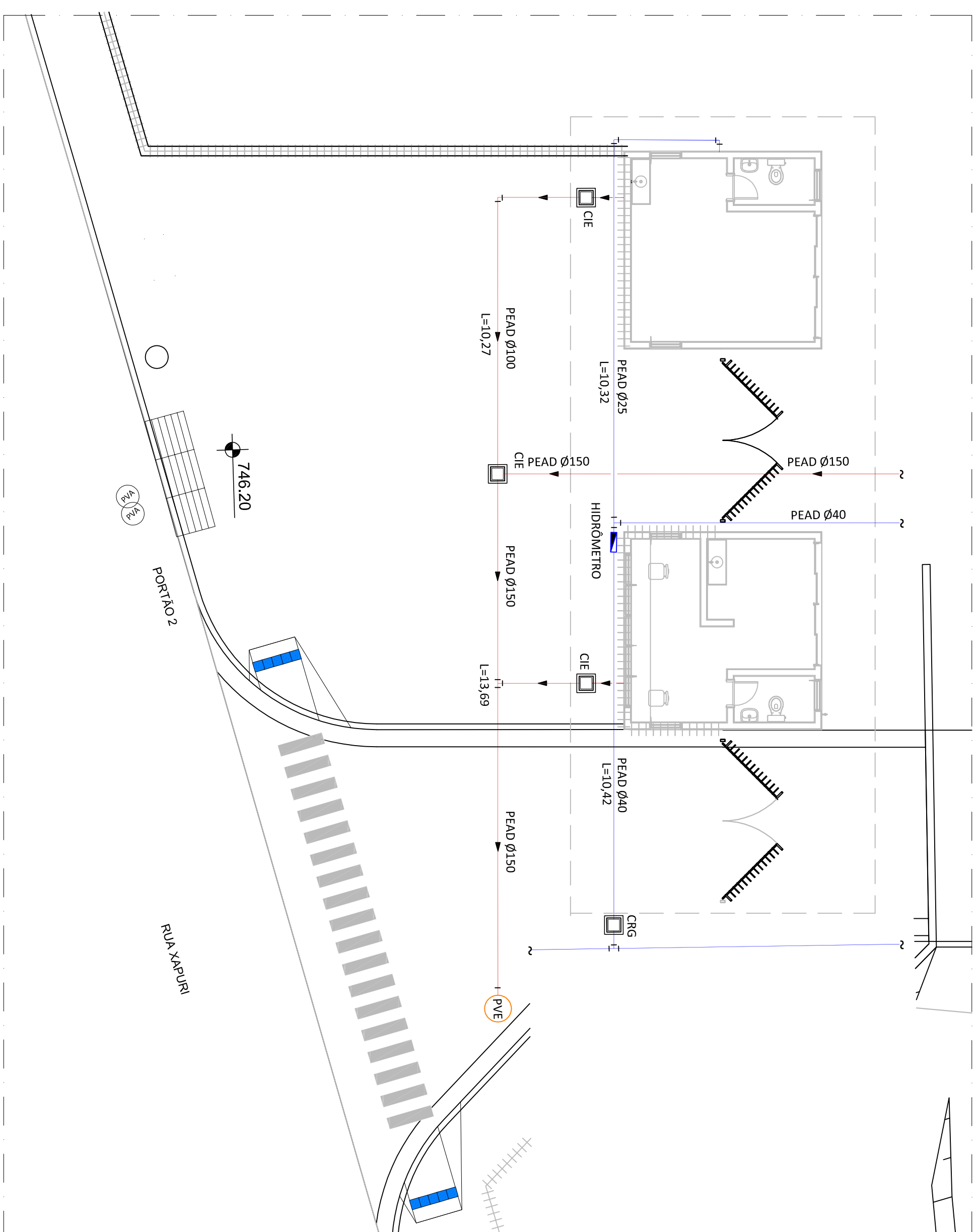

ÁREA DA AMPLIAÇÃO DO PORTÃO 2 (ÁGUA FRIA e ESGOTO SANITÁRIO)

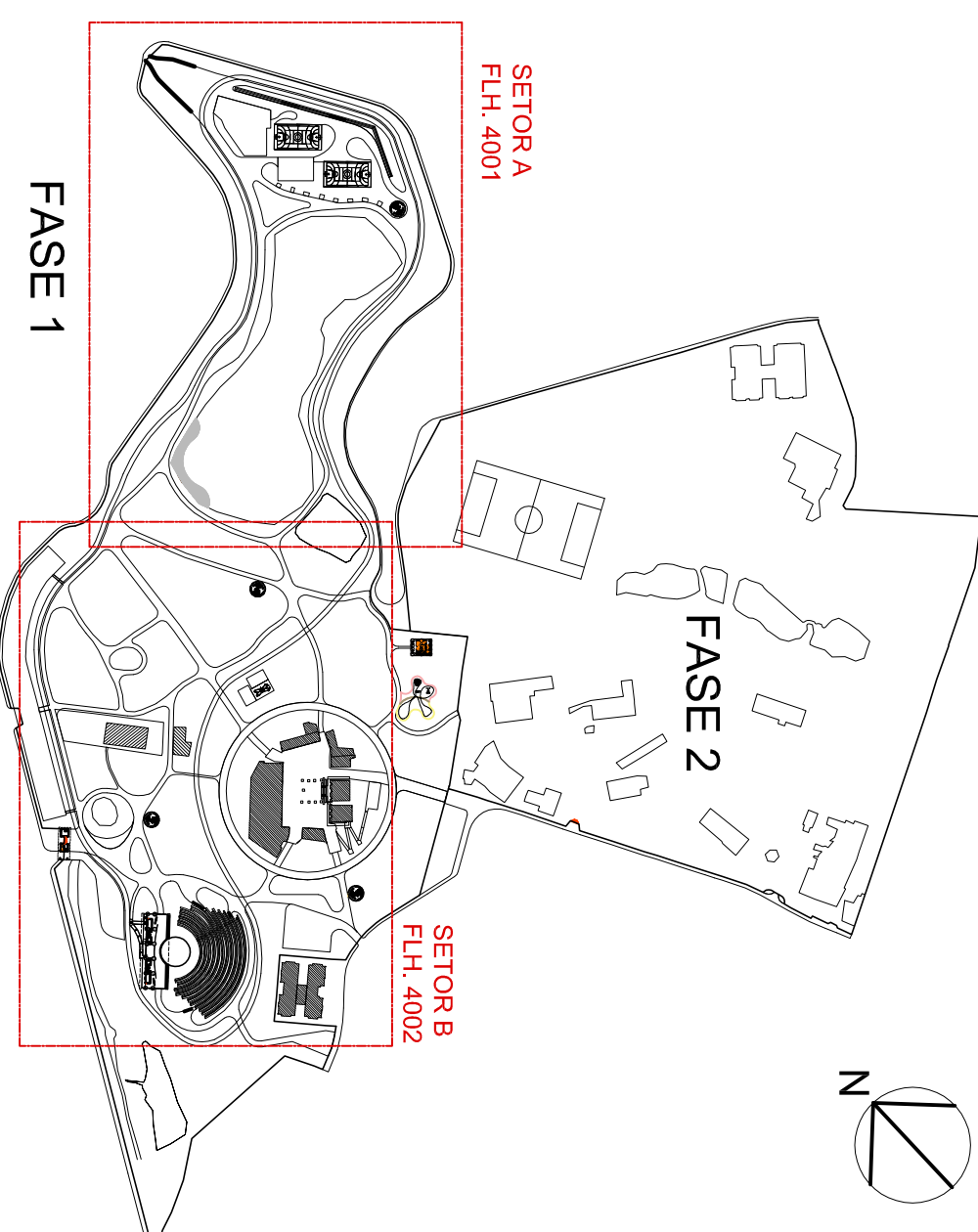

# PLANTA-CHAVE - AMPLIAÇÃO SETORES

ESCALA 1 : 5.0

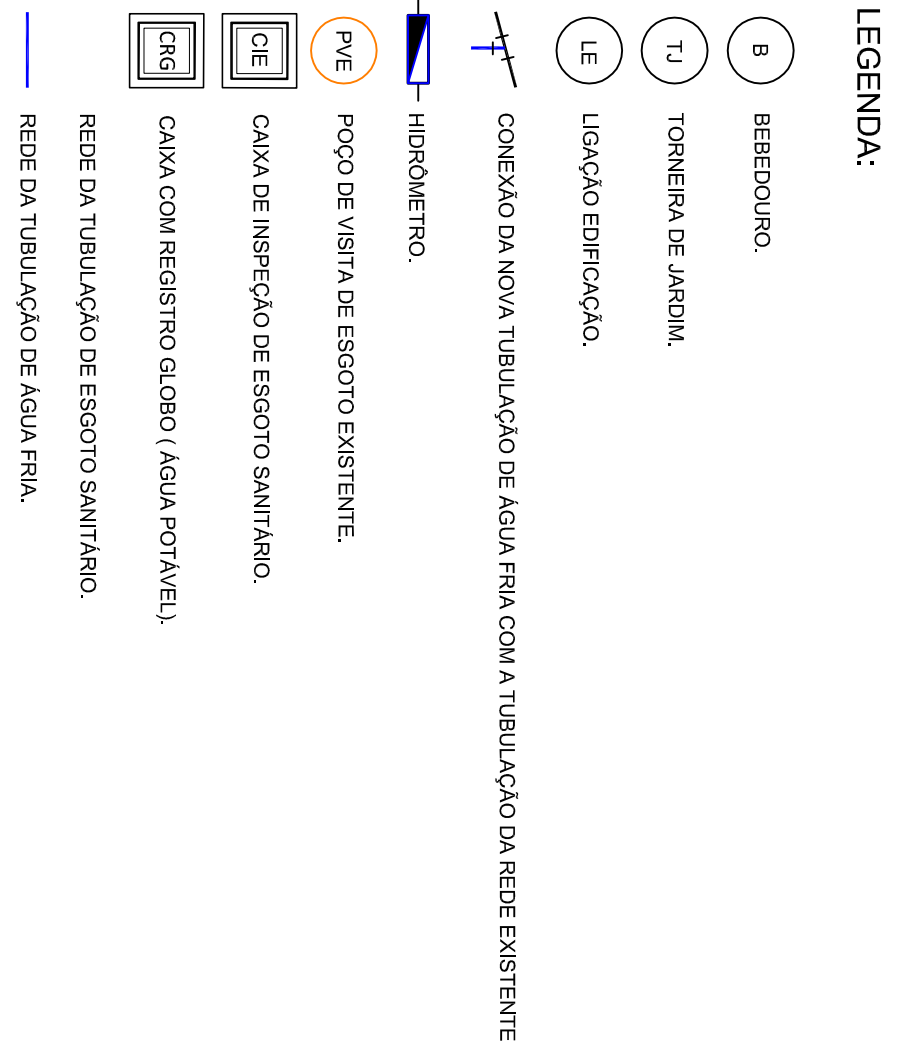

REVISÃO	DATA	DESCRIÇÃO
00	20/07/2022	EMISSÃO INICIAL
01	11/06/2022	ADCEBENTADA PONTO DE ÁGUA PARA OS EDIFÍCIOS EXISTENTES.

[illegible]

<p>FASE DO PROJETO: PROJETO BASICO</p> <p>ASSUNTO: PROJETO HIDRAULICA</p> <p>IMPLANTACAO GERAL</p> <p>REDE DE DISTRIBUICAO DE AGUA FRIA e ESGOTO SANITARIO</p>	<p>NOME TOLUHER/NS/O</p> <p>PM-C-POA-HID-DE-4000 - R01</p>
--	--

**MUNICÍPIO DE CARAPICUBA**  
**SECRETARIA DE DESENVOLVIMENTO URBANO**  
**SETOR DE PROJETOS**

REVITALIZAÇÃO DO PARQUE DA ALDEIA DE CARAPICUBA

AV. MARGINAL DO RIBEIRÃO - PQ JANDAIA - CARAPICUIBA-SP	ART/RRT:
RECURSO/CONVENIO:	XXXXXXXXXXXXXXXXXXXX

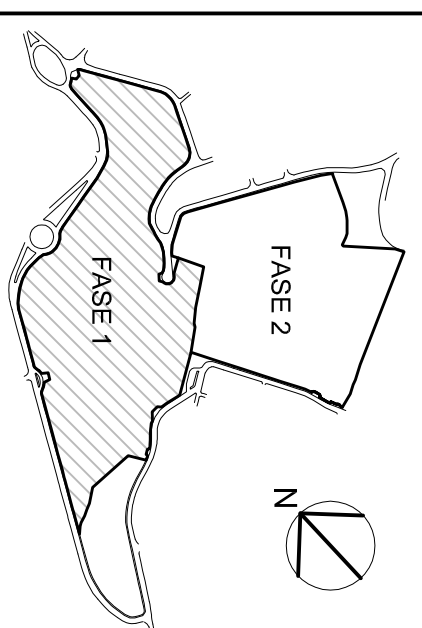

**RESPONSÁVEL TÉCNICO**  
**PREFEITURA DE CARAPICUBA**

**RESPONSÁVEL TÉCNICO**  
**RALCON ENGENHARIA**  
**RICARDO F. A. COUTO**  
**ENGENHEIRO CIVIL**  
**CREA Nº 5069196/79**

DATA:	27/07/2022	ESCALA:	INDICADA
DESENHO ELABORADO POR: RALCON ENGENHARIA			